

# Fader, du har skapt meg

trad

F gm C7 F dm gm  
Fa - der du ha - r skapt meg Liv - et mitt je - g

C7 F dm gm C7 F  
gir deg Ta meg bruk meg

2. Jesus, du har frelst meg....osv... 3. Hellig Ånd, kom og styrk meg ... osv...

# Det bobler inni meg

trad

$\bullet = 120$

C G7 C

Ha-le - ha-le Ha-le lu-ja Det bob-bob-bob-bob-bob-ler inn-i meg

G7 C

Ha-le ha-le Ha-le lu-ja Det bob-bob-bob-bob-bob-ler inn-i meg

F C D7 G7

Jeg er glad og fri og det er jeg for-di Je-sus el-sker m - e - g

C G7 C

Ha-le ha-le Ha-le lu-ja Det bob-bob-bob-bob-bob-ler inn-i meg

# Er du veldig glad og vet det

trad

♩ = 130

Er du vel - dig glad og vet det, ja så klapp Er du

vel-dig glad og vet det, ja så klapp Er du vel-dig glad og vet det, så la

al - le and-re se det, er du vel-dig glad og vet det, ja så klapp

2. tramp 3. knips 4. så gjør alt

# Vår Gud er så stor

♩ = 135

trad

D hm

Vår Gud er så stor så rik og så mek - tig, fins

em7 A7 D hm

ing - en - ting Han ik - ke kan Vår Gud er så stor, så sterk og så

em7 A7 G D

mektig, fins ing - en - ting Han ik - ke kan - Da - len er Hans og fjel - let er

em7 A7 D

Hans og stjer - ner som - blink - er er Hans Vår Gud er så

hm em7 A7 D

stor så rik og så mek - tig, fins ing - en - ting Han ik - ke kan

# Hvem har skapt alle blomstene?

trad

♩ = 120

E H7 E

Hvem har skapt al - le blom - ste - ne blom - ste - ne blom - ste - ne

H7 E

Hvem har skapt al - le blom - ste - ne jo Gud i him - me - len

2. Hvem har skapt alle fuglene?.....osv..
3. Hvem har skapt alle stjernene? .... osv..
4. Hvem har skapt både deg og meg? ...osv

# Jesus elsker barna

trad

♩ = 100

Je - sus el - sker al - le bar - na Al - le bar - na på vår  
jord Rød og gul og hvit og svart er det sam - me har han sagt Je - sus  
els - ker al - le bar - na på vår jord

# Hevenu shalom

trad

$\bullet = 120$

am

He - ve - nu sha - lom - a - lech - em He - ve - nu

3 A7 dm E7

sha - lom a - lech - en He - ve - nu sha - lom - a

6 am E7 am

lech - em He - ve - nu sha - lom sha - lom sha - lom a - lech - em

2. Jeg blir så glad når jeg ser deg osv..... 3. Det er Guds Fred jeg vil gi deg osv....

# Om jeg er liten eller stor

trad

♩ = 100

Om jeg er li - ten el - ler stor, så er det  
best for meg på jord Og gå den vei Han vil og hø - re  
Je - sus til Det er det som gjør meg lyk - ke - lig

# Min båt er så liten

♩ = 130 trad

Min båt er så li - ten og hav - et så stort, men Je - sus har gre - pet min hånd. Når Han sty - rer bå - ten, så går det så bra på vei - en til him - mel - ens land Når Han sty - rer bå - ten, så går det så bra, på vei - en til him - mel - ens land

Chords: C, G7, dm7, G7, C, F, dm7, C, am, dm7, G7, C, F, dm7, C, am7, dm7, G7, C

# Det lille lys jeg har

trad

♩ = 150

E E7 A

Det lil-le lys jeg har det skal få ly - se klart Det lil-le lys jeg

E

har det skal få ly - se klart Det lil - le lys jeg har,

G# c#m A E H7 E

det skal få ly - se klart, ly - se klart, klart, klart, ly - se klart

2. Sett det ei under bøtta nei, det skal få lyse klart...
3. Fristeren vil blåse det ut, (men) det skal lyse klart....

# Du har to øyne

trad

♩ = 96

Du har to øy - ne som du kan se med, og mun - nen

kan du blant an - net le med, og du kan sma - ke, og du kan

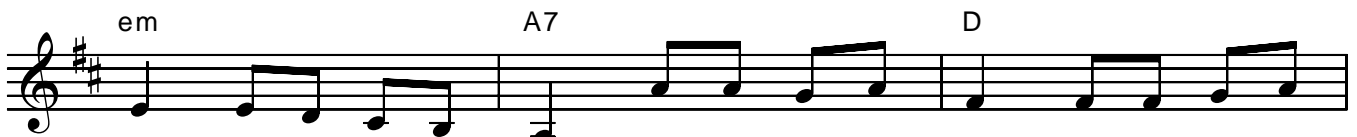

hø - re og selv be - stem - me hva du vil gjø - re, og du kan

luk - te en ap - pel - sin, og du kan fø - le med hån - den din

# Når det stormer

trad

♩ = 120

Når det stor-mer når det stor-mer når det stor-mer rundt om -

kring Når det stor-mer når det stor-mer når det stor-mer rundt om - kring

Han er sterk når jeg er svak, hjel-per med og tar ny - e tak Når det

stor - mer når det stor - mer når det stor - mer rundt om - kring

# Gud er god mot meg

trad

♩ = 120

Å å å å Gud er god mot meg Å å å å

Gud er god mot meg Å å å å Gud er god mot meg

Jeg kan al - dri glem - me hva han gjør for meg

2. Også når det regner, Gud er god mot meg  
Også når det snø-r, Gud er god mot meg  
Også når det hagler, Gud er god mot meg  
(lag bevegelser)
- Jeg kan aldri glemme hva han gjør for meg
3. Å-å-å-å Gud er god mot meg.....

# Guds kjærlighet

$\bullet = 120$  trad

G C D7 G

Guds kjær-lig-het den er rundt om meg den er ov-er-alt jeg vet Og

am D7 G em A7 D

hvor jeg snur el-ler ven-der meg er jeg midt i Guds kjær-lig - het Den er

G C c#dim D7 G

o-ver, un-der, for-an meg og den var-er hver en-es-te dag

# Alle, alle vil vi ha med

trad

♩ = 130

Al - le, - al - le vil vi ha med

vil vi ha med til him - len Al - le, al - le

vil vi ha med til him - lens ly - se land

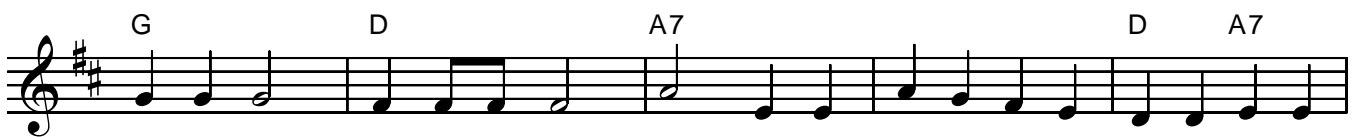

Far og mor søs - ter og bror, li - ten og sto - o - o - r Al - le al - le

vil vi ha med til him - lens ly - se land

# Det by'ner her i toppen

trad

♩ = 120

Det by' - ner her i top - pen her i toppen så

går det gjen - nom hel - e kroppen ned i mi - ne tær He - le meg er fylt av

gle - e - de Je - sus i meg er